NUANCIER MÉLAMINES

—

MELAMINE SHADE CARD
KLEURENKAART MELAMINE

Edition 2025

eol.

LES BOISÉS • WOODS • HOUTDECORS

N8*



PFLEIDERER R55064 NW

RZ



EGGER H1277 ST9

R1



EGGER H3157 ST12

R5



EGGER H1910 ST9

R3



PFLEIDERER R20074 RU

N6



EGGER H1307 ST19

RK

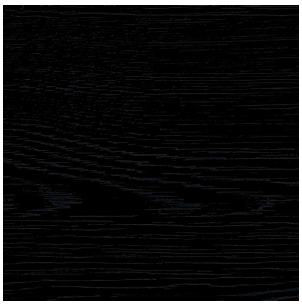

EGGER FEELWOOD U999 ST28

• **N8*** | Pin maritime, Maritime pine, Zeeden • **RZ** | Acacia de lakeland, Lakeland acacia, Lakeland acacia • **R1** | Chêne naturel, Natural oak, Naturel eiken • **R5** | Hêtre clair, Light beech, Licht beuken • **R3** | Chêne Brunswick, Brunswick oak, Brunswick eiken • **N6** | Noyer brun, Dark walnut, Bruin notelaar • **RK** | Bois noir, Black wood, Zwart hout •

N8 *: Chants spécifiques multiplis - Plywood edge banding - Specifieke multiplex stootrand*

LES UNIS • PLAIN COLOURS • EFFEN KLEUREN

MG

SWISS KRONO White 570 SM

N5

EGGER U705 ST9

R6



PFLEIDERER U18043SD

R7



PFLEIDERER U19503SD

R8

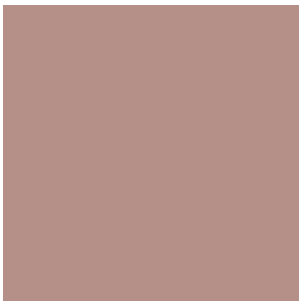

PFLEIDERER U17040SD

R9

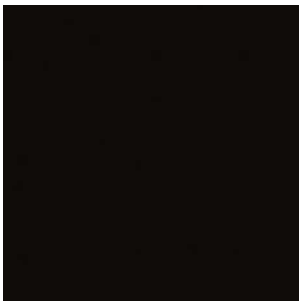

SWISS KRONO Black U190 EM

• **MG |** Blanc neige, Snow white, Sneeuw wit • **N5 |** Lin, Linen, Linnen • **R6 |** Bleu Poséidon, Poseidon Blue, Poseidon Blauw • **R7 |** Vert avocat, Avocado green, Avocadogroen • **R8 |** Rose blush, Blush pink, Oud roze • **R9 |** Noir, Black, Zwart •

	ép. / Thk / Dikte 19 mm		ép. / Thk / Dikte 25 mm	ép. / Thk / Dikte 30 mm
	Plateaux Worktops Bladen	**Portes / Corps / Habillages** Doors/Shells/Cladding Deuren/ombouw/ bekleding	**Plateaux** Worktops Bladen	**Plateaux** Worktops Bladen
Revêtement double face, traité anti-reflets Double-sided anti-reflective coating Tweezijdig bekleed, behandeld tegen weerkaatsing	✓	✓	✓	✓
Finitions / Finishes / Afwerkingen	MG - R1	Toutes / All / Alle	Toutes / All / Alle	MG - R1 - N6 - R3 - RK
Chants plats ABS anti-chocs et rayonnés [1] ABS flat edge banding Shock-resistant, with rounded edges [1] Vlakke ABS stootranden, schokbestendig en afgeronde hoeken [1]	✓	✓	✓	✓
Anti-bactérien / Antibacterial / Antibacterieel	✓	✓	✓	✓
Densité [2] / Density [2] / Dichtheid [2]	620 > 690 kg / m^3		600 > 670 kg / m^3	640 kg / m^3
PEFC (issus de forêts gérées durablement) (sourced from sustainably managed forests) (grondstoffen uit duurzaam beheerde bossen)	✓	✓	✓	✓
Certifiés E05 / E05 certified / E05 gecertificeerd (conforme à la norme NF EN 717-2) (compliant with standard EN 717-2) (voldoet aan norm NF EN 717-2)	✓	✓	✓	✓
Classement au feu / Fire rating / Brandklasse (conforme à la norme NF EN 13501-1) (compliant with standard EN 13501-1) (voldoet aan norm NF EN 13501-1)	Classement M3 (D-S2, d0 EUROCLASS) pour tous les décors. Rating M3 (EUROCLASS D-S2, d0) for all finishes. Klasse M3 (D-S2, d0 EUROCLASS) voor alle decors.			
% issu de matière recyclées % made from recycled materials % uit gerecycleerde materialen	68 % en moyenne. 90% pour les coloris R3, R6, R7, R8 et N8 certifiés CRADLE to CRADLE. 68% on average. 90% for Shades R3, R6, R7, R8, N8, Cradle to Cradle Certified. Gemiddeld 68%. 90% voor kleuren R3, R6, R7, R8, N8, CRADLE to CRADLE gecertificeerd			
% recyclage / % that can be recycled / % recycleerbaar	100%			
Entretien / Cleaning / Onderhoud	Passer un chiffon humide avec une eau savonneuse. A éviter : produits abrasifs et détergeants. Wipe with a damp cloth and soapy water. Do not use abrasive products or detergents. Reinigen met vochtige doek en sopje. Vermijd schurende producten en detergenten.			

[1] Chants assortis au coloris du plateau excepté pour le coloris N8 (chants spécifiques multiplis). Chants ABS 2 mm (majoritairement) et 1 mm. [1] Edge banding in matching finish to worktops, except for N8 worktops (specific plywood edging). ABS edge banding thk 2 mm (predominantly) or 1 mm. [1] Stootranden in de kleur van het blad, met uitzondering van kleur N8 (specifieke multiplex stootranden). ABS stootranden, dikte 2 mm (voor het merendeel) en 1 mm.

[2] Densité : Tolérance +/- 10% / [2] Density: Tolerance +/- 10% / [2] Dichtheid: tolerantie +/- 10%

eol.

NUANCIER MÉTAL

—

METAL SHADE CARD
KLEURENKAART METAAL

Edition 2025

LES LISSES • SMOOTH • GLAD

SO

RAL 9010

ZC

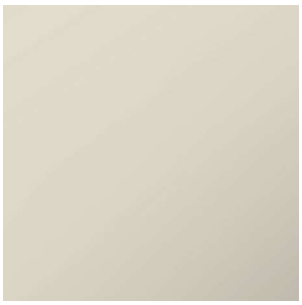

RAL 1013

SD



RAL 7035

SA
SB



RAL 9006

SG

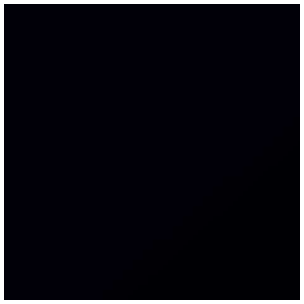

RAL 9005

ZG

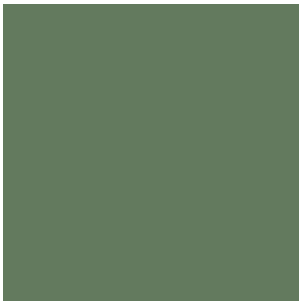

RAL 6011

ST

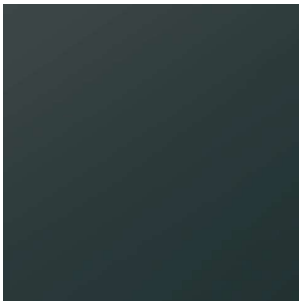

RAL 6012

X4

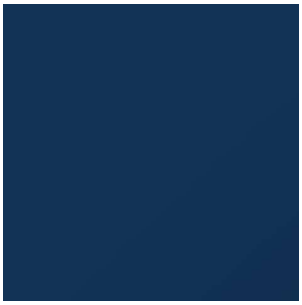

RAL 5013

Z3



AKZONOBEL Interpon 700 - Lingot

Z8

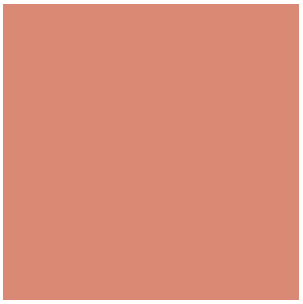

RAL 3012

Z9



RAL 1003

• **SO |** Blanc, White, Wit • **ZC |** Blanc nacré, Oyster white, Parelmoerwit • **SD |** Gris clair, Light grey, Lichtgrijs • **SA /SB |** Gris aluminium, Aluminium grey, Alugrijs • **SG |** Noir, Black, Zwart • **ZG |** Vert Réséda, Reseda Green, Reseda Groen • **ST |** Vert anglais, English green, Engels groen • **X4 |** Bleu cobalt, Cobalt blue, Kobaltblauw • **Z3 |** Laiton, Brass, Messing • **Z8 |** Nude, Nude, Nude • **Z9 |** Jaune signal, Signal yellow, Signaal geel

LES STRUCTURÉS • TEXTURED • GESTRUCTUREERD

ZO

RAL 9010

SU



GRIS 900 SABLE

SC



RAL 7016

ZP

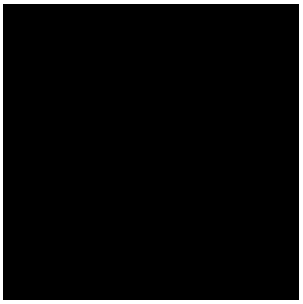

RAL 9005

• **ZO |** Blanc, White, Wit • **SU |** Gris souris, Mouse grey, Muis grijs • **SC |** Anthracite, Graphite grey, Antraciet • **ZP |** Noir, Black, Zwart •



eol.

NUANCIER TISSUS

—

FABRICS SHADE CARD
KLEURENKAART STOFFEN

Edition 2025

eol.

BONDAÏ • Cat. A

KD

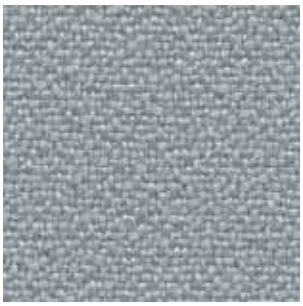

FIDIVI 8078

KA



FIDIVI 8010

KE



FIDIVI 8033

• **KD |** Gris nuage, Cloud grey, Nevel grijs • **KA |** Gris orage, Storm grey, Storm grijs • **KE |** Noir, Black, Zwart •

CHILI • Cat. B

BC



GABRIEL 60114

BF



GABRIEL 66175

BG



GABRIEL 68189

BH



GABRIEL 66174

BK



GABRIEL 68197

BL



GABRIEL 63092

BM



GABRIEL 61174

BO



GABRIEL 61173

BN



GABRIEL 61171

• **BC |** Gris clair chiné, Mottled light grey, Gespikkeld lichtgrijs • **BF |** Bleu givré chiné, Mottled frosty blue, Gespikkeld ijsblauw • **BG |** Céladon chiné, Mottled celadon, Gespikkeld celadon • **BH |** Bleu minuit chiné, Mottled midnight blue Gespikkeld middernachtblauw • **BK |** Vert olive chiné, Mottled olive green, Gespikkeld olijfgroen • **BL |** Saumon chiné, Mottled salmon, Gespikkeld zalmroze • **BM |** Beige chiné, Mottled beige, Gespikkeld beige • **BO |** Curcuma chiné, Mottled turmeric, Gespikkeld kurkuma • **BN |** Chocolat chiné, Mottled cocoa, Gespikkeld chocolade •

STEP • Cat. B

E5

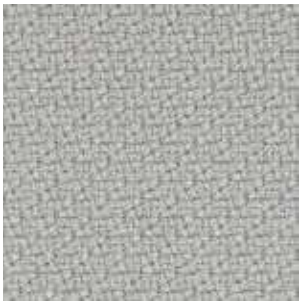

GABRIEL 60004

A6



GABRIEL 60999

E4

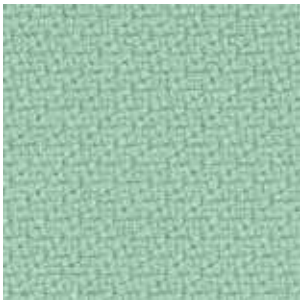

GABRIEL 68118

A4



GABRIEL 68158

A3



GABRIEL 65018

A1



GABRIEL 68120

A9



GABRIEL 68121

A2



GABRIEL 61149

A5

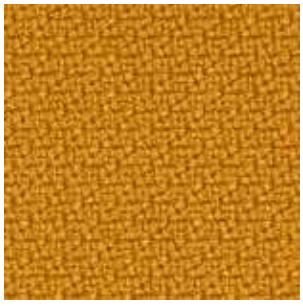

GABRIEL 62057

E6



GABRIEL 63075

• **E5 |** Gris clair, Light grey, Lichtgrijs • **A6 |** Noir, Black, Zwart • **E4 |** Vert d'eau, Aqua, Watergroen • **A4 |** Bleu pétrole, Petroleum blue, Petroleum blauw • **A3 |** Bleu marine, Navy blue, Marine blauw • **A1 |** Bambou, Bamboo, Bamboe • **A9 |** Vert anglais, English green, Engels groen • **A2 |** Beige, Beige, Beige • **A5 |** Jaune moutarde, Mustard yellow, Mosterd geel • **E6 |** Tomette, Brick red, Terracotta •

STEP MÉLANGE • Cat B

B5

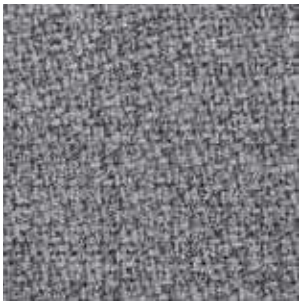

GABRIEL 60004

B1

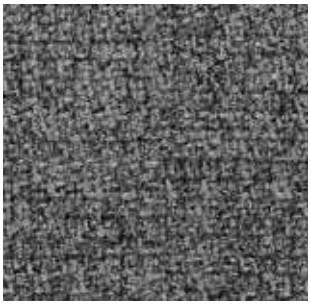

GABRIEL 60011

E7

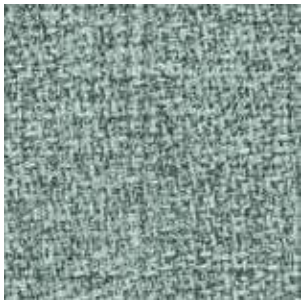

GABRIEL 68118

B4

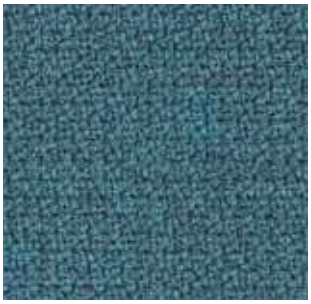

GABRIEL 67072

B6



GABRIEL 65018

B2



GABRIEL 68120

E9



GABRIEL 62057

B7

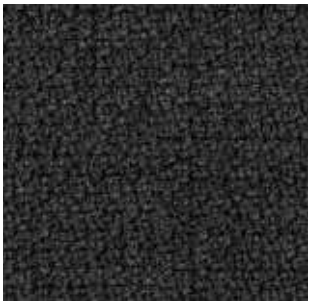

GABRIEL 60021

• **B5 |** Gris clair chiné, Mottled light grey, Gespikkeld lichtgrijs • **B1 |** Anthracite chiné, Mottled graphite grey, Gespikkeld antraciet • **E7 |** Vert d'eau chiné, Mottled aqua, Gespikkeld watergroen • **B4 |** Bleu dénim chiné, Mottled denim blue, Gespikkeld denim blauw • **B6 |** Marine chiné, Mottled navy blue, Gespikkeld marineblauw • **B2 |** Bambou chiné, Mottled bamboo, Gespikkeld bamboe • **E9 |** Jaune moutarde chiné, Mottled mustard yellow, Gespikkeld mostergeel • **B7 |** Marron foncé chiné, Mottled dark brown, Gespikkeld donkerbruin •

SECRET • Cat. C

CA



FLUKSO 1036

CB



FLUKSO 1017

CC



FLUKSO 1014

CE

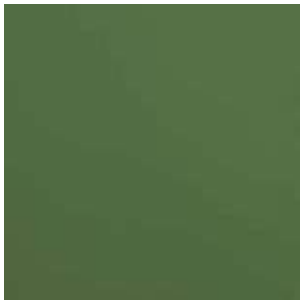

FLUKSO 1028

CF



FLUKSO 1012

CG



FLUKSO 1018

CH



FLUKSO 1035

• **CA |** Gris perle, Pearl grey, Parelgrijs • **CB |** Noir, Black, Zwart • **CC |** Bleu minéral, Charcoal blue, Mineraal blauw • **CE |** Vert olive, Olive green, Olijfgroen • **CF |** Vert de gris foncé, Dark sage green, Donkerkopergroen • **CG |** Argile, Clay, Leem • **CH |** Taupe, Taupe, Taupe •

FENICE • Cat. D

DA

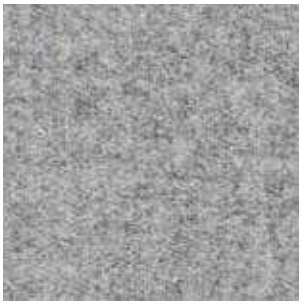

PUGI 601

DB



PUGI 603

CJ



PUGI 351

DC



PUGI 302

DF



PUGI 455

DE



PUGI 452

DG



PUGI 466

DH



PUGI 152

DZ



PUGI 563

DD



PUGI 553

DI



PUGI 102

DJ



PUGI 103

• **DA |** Gris clair chiné, Mottled light grey, Gespikkeld lichtgrijs • **DB |** Anthracite chiné, Mottled graphite grey, Gespikkeld antraciet • **CJ |** Bleu clair chiné, Mottled light blue, Gespikkeld lichtblauw • **DC |** Bleu foncé chiné, Mottled dark blue, Gespikkeld donkerblauw, • **DF |** Céladon chiné, Mottled celadon, Gespikkeld celadon • **DE |** Vert olive chiné, Mottled olive green, Gespikkeld olijfgroen • **DG |** Vert foncé chiné, Mottled dark green, Gespikkeld donkergroen • **DH |** Rose poudré, Powder pink, Poeder roze • **DZ |** Terre de sienne, Dark sienna, Gebrande sienna • **DD |** Chocolat chiné, Mottled cocoa, Gespikkeld chocolade • **DI |** Curcuma chiné, Mottled turmeric, Gespikkeld kurkuma • **DJ |** Rouille chiné, Mottled rust red, Gespikkeld roestbruin •

CYBER • Cat. D

TL



GABRIEL 1102

T6



GABRIEL 1401

T7



GABRIEL 2201

TZ



GABRIEL 1701

TU



GABRIEL 2301

T8



GABRIEL 1901

T9



GABRIEL 2901

T5



GABRIEL 2502

• **TL |** Beige Doré, Golden Beige, Goudbeige • **T6 |** Saumon chiné, Mottled salmon, Gespikkeld zalmroze • **T7 |** Rouille, Rust red, Roestbruin • **TZ |** Vert amande, Almond green, Amandel groen • **TU |** Vert fougère, Fern green, Varen groen • **T8 |** Gris clair, Light grey, Lichtgrijs • **T9 |** Gris foncé, Dark grey, Donkergrijs • **T5 |** Gris bleu, Blue grey, Blauw grijs •

	Composition Composition Samenstelling	Poids du tissu Weight Stofgewicht	NB du tour d'abrasion Abrasion resistance Slijtweerstand	Tenue à la lumière Light fastness Lichtvastheid	Résistance au frottement Fastness to rubbing Schuurweerstand	Normes anti feu Flammability Brandveiligheidsnormen	Environnement Environment Milieulabel
Bondaï **Cat. A**	100% polyester	350 g/ml (lm) 250 g/m² ±5%	150 000 EN ISO 12947-2	6 EN ISO 105-B02	4-5 EN ISO 105 x 12 • Mouillé-Sec • Wet/Dry • Nat-Droog	EN 1021 - 1&2 BS 7176 BS 5852 Crib 5	STANDARD 100 by OEKO-TEX®
Chili **Cat. B**	• 100% polyester recyclé post-consommation fr (fr à l'intérieur de la fibre) • 100% flame-retardant post-consumer recycled polyester (FR inside fibres) • 100% post-consumer gerecycled polyester fr (fr in de vezel)	470 g/ml (lm) (15.16 oz / lin yd)	60 000 EN ISO 12947-2	5-8 EN ISO 105-B02	4-5 EN ISO 105 x 12 • Mouillé -Sec • Wet/Dry • Nat-Droog	EN 1021 - 1&2 NFP 92-503/504/505 M1 NF D 60-013 AM18 BS 7176 BS 5852 Crib 5 DIN 4102 B1 EN 13501	STANDARD 100 by OEKO-TEX® • Fibre 100% recyclée • 100% recycled fabric • 100% gerecyclede vezel • Basse émission de COV • Low emission of VOC • Lage VOS-emissie
Step **Step Melange** **Cat. B**	100% trevira® CS	470 g/m² (15.16 oz / lin yd)	100 000 EN ISO 12947-2	5-7 EN ISO 105-B02	4-5 EN ISO 105 x 12 • Mouillé-Sec • Wet/Dry • Nat-Droog	EN 1021 - 1&2 NFP 92-503/504/505 M1 NF D 60-013 AM18 BS 7176 BS 5852 Crib 5 DIN 4102 B1 EN 13501	STANDARD 100 by OEKO-TEX® EU Ecolabel • Teintures non métalliques • Non-metallic dyestuffs • Niet-metaalhoudende verfstoffen • Basse émission de COV • Low emission of VOC • Lage VOS-emissie
Secret **Cat. C**	76% PVC - 22% PES - 2% PU • Protection antibactérienne • Antibacterial protection • Efficiënt tegen bacteriën	540 g/ml (lm) ±10 g/m²	60 000 EN ISO 5470-2	6-7 EN ISO 105-B02	5-5 EN ISO 105 x 12 • Mouillé-Sec • Wet/Dry • Nat-Droog	EN 1021 - 1&2 BS 5852 1&2 UNI 9175 class 1IM TB 117:2013	• Sans Phtalates • Phthalate-free • Ftalaatvrij
Fenice **Cat. D**	• 75% Laine 25% PA • 75% wool 25% PA • 75% wol 25% PA	335 g/m² ±7% 500 g/ml (lm) ±7%	100 000 ±20% EN ISO 5470-2	6 ±1% EN ISO 105-B02	4-5 EN ISO 105 x 12 • Mouillé-Sec • Wet/Dry • Nat-Droog	EN 1021 - 1&2 BS 5852 Crib 5 CLASS 1 IM CALIFORNIA TB 117	• Tissu recyclable • Recylable fabric • Recyclebare stof
Cyber **Cat. D**	• 100% polyester recyclé post-consommation • 100% post-consumer recycled polyester • 100% post-consumer gerecycled polyester	570 g/ml (lm) (18.39 oz / lin yd)	120 000 EN ISO 12947-2	7-8 EN ISO 105-B02	4-5 EN ISO 105 x 12 • Mouillé-Sec • Wet/Dry • Nat-Droog	EN 1021 - 1&2 BS 5852 Crib 5 CALIFORNIA TB 117	STANDARD 100 by OEKO-TEX® • Fibre 100% recyclée • 100% recycled fabric • 100% gerecyclede vezel • Basse émission de COV • Low emission of VOC • Lage VOS-emissie



eol.

Synthèse nuancier

Mélamine - Stratifié

En Stock - Sur délai - Non disponible

MÉLAMINE BOIS



		N8 Pin maritime (Chants multiplis)	RZ Acacia de Lakeland	R1 Chêne naturel	R5 Hêtre clair	R3 Chêne Brunswick	N6 Noyer brun	RK Bois noir
Lounge & accueil								
Margot	Tables basses et tablettes							
Evasion	Table basse							
Star	Tables basses							
Suzy	Tables basses gigognes							
Greta	Plateaux / Habillages							
	Structure							
Guest	Plateaux							
	Habillages							
Direction								
Rio	ép. 25 mm							
Kara	ép. 30 mm (Plateaux / Piétements)							
Robin	ép. 25 mm							
Karl	ép. 25 mm							
Bureaux collaborateurs								
Arial / Conect / Lutz 2 / Axel 2	ép. 25 mm							
Arial / Lutz 2	ép. 19 mm							
4 Line	ép. 30 mm							
Robin	ép. 25 mm							
Forstyl	ép. 25 mm (Plateaux / Piétements)							
Idol	ép. 25 mm							
Séparations								
Twins								
Rangements								
Gustave / Mélina								Mélina mobiles
Caissons éco								
Rehausse								
James								
Armand	Corps							
	Portes							
Camille	Corps							
	Portes							
Navert	Rideaux							
Ariv	Rideaux							
Navert / Ariv / Caissons métal	Top							
Réunion								
Arial	ép. 25 mm							
Robin	ép. 25 mm							
Karl	ép. 25 mm							
Modulo	ép. 30 mm (Plateaux / Piétements)					Plateaux		
Alma	ép. 25 mm							
Nomad	ép. 19 mm							
Martin	Meuble et tablettes							
	Panneau central							
Ping	ép. 19 mm							
Tables pliantes	ép. 25 mm							
Tables polyvalentes	ép. 19 mm							
Tables abattantes	ép. 25 mm							
Eloïse	ép. 25 mm							
Elisa	ép. 25 mm							
Evasion	ép. 25 mm (Tables)							
Lucie	ép. 25 mm							
Gaby	ép. 25 mm (Tables)							
Accessoires & connectique								
Voiles de fond								

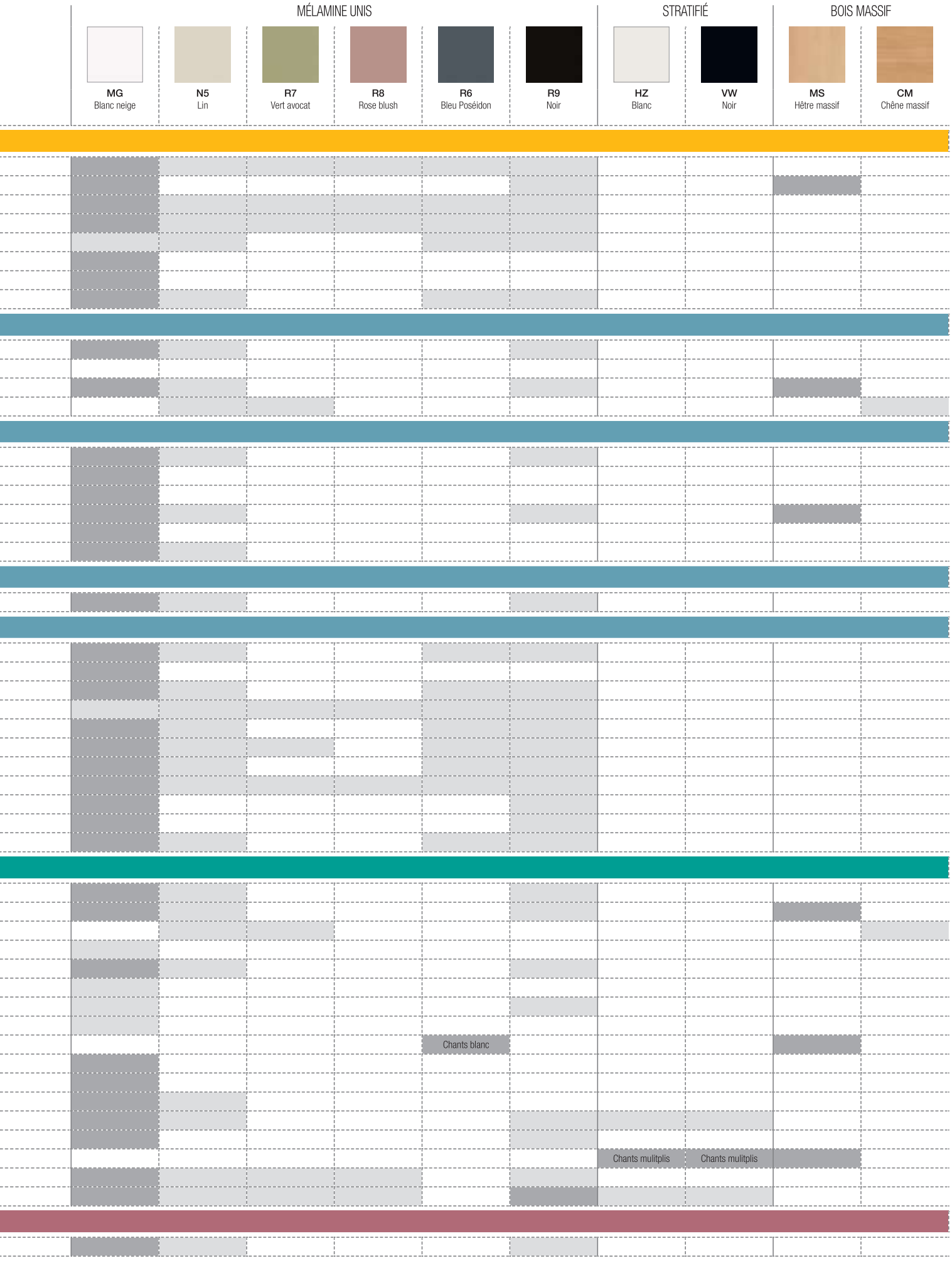
MÉLAMINE UNIS
STRATIFIÉ
BOIS MASSIF
MG
Blanc neige
N5
Lin
R7
Vert avocat
R8
Rose blush
R6
Bleu Poséidon
R9
Noir
HZ
Blanc
VW
Noir
MS
Hêtre massif
CM
Chêne massif
Chants blanc
Chants mulitplis
Chants mulitplis

Synthèse nuancier

Métal

En Stock - Sur délai - Non disponible

LISSES

		SO Blanc	ZC Blanc nacré	SD Gris clair	SA/SB/Z4 Gris aluminium	SG Noir	SQ Chromé
Lounge & accueil							
Zélie / Margot	Piétement assises				SA		
Anouk							
Margot	Table basse				SA		
Zélie	Table basse				SA		
Star	Table basse						
Evasion	Table basse						
Suzy	Table basse						
Guest	Habillage				SA		
Direction							
Rio	Piètement arche				SA		
Robin	Pied platine						
Karl	Piétement & Structure						
Bureaux collaborateurs							
Axel 2 / Lutz 2	Piètement assis/debout				Z4		
Arial / Conect	Piètement arche				SA		
4 Line	Pied platine				SA		
Robin	Pied platine						
Forstyl	Pied de soutien				SA		
Idol	Piétement / Carter				SA		
Séparations							
Solange	Pinces et Pieds				SA		
	Rails et Accessoires				SA		
Twins	Pinces et Pieds				SA		
	Rails et Accessoires				SA		
Rangements							
James	Cubes				SA		
Caissons métal	Autres coloris spécifiques				SB		
Camille	Portes				SA		
Ariv / Navert					SB		
Classeurs dossiers suspendus					SB		
Classeurs à tiroirs					SB		
Tables de réunion							
Arial	Piètement arche				SA		
Robin	Pied platine / Repose-pieds						
Karl	Piètement & Structure						
Axel 2	Piètement assis/debout				Z4		
Modulo	Pieds ronds & triangulaires				SA		
Alma	Structure						
Nomad	Structure						
	Accessoires						
Martin	Structure						
Ping	Insert pied						
Tables pliantes	Piètement						
Tables polyvalentes	Pieds (Cadre anthracite lisse)				SA		
Tables abattantes	Piètement				SA		
Eloïse	Piètement				SA		
Elisa	Cadre structurel				SA		
Evasion	Insert pied (Tables)						
Lucie	Piétement INDOOR						
	Plateau et Piétement OUTDOOR					Piètements	
Gaby	Piètements						

	LISSES						STRUCTURÉS			
										
	ZG Vert réséda	**ST** Vert anglais	**X4** Bleu cobalt	**Z9** Jaune signal	**Z8** Nude	**Z3** Laiton	**ZO** Blanc	**SC** Anthracite	**ZP** Noir	**SU** Gris souris

Synthèse nuancier

Tissu

En Stock - Sur délai - Non disponible

	CAT. A	CAT. B			CAT. C	CAT. D		CAT. E
	 BONDAI	 STEP	 STEP MELANGE	 CHILI	 SECRET	 FENICE	 CYBER	 CUIR
Lounge & accueil								
Zélie								
Anouk								
Margot								
Côme	Nuancier spécifique							
Galway	Nuancier spécifique							
Bip	Nuancier spécifique							
Séparations								
Solange			B5					
Twins	KD							
Axel 2 Ecrans acoustiques			B5					
Axel 2 Ecrans non acoustiques								
Rangements								
Coussins d'assise			B5					
Sièges opératifs								
Mia	2 tissus spécifiques : BI BE							
Alter	2 tissus spécifiques : KE KC							
Sièges ergonomiques								
Oscar 2	KE - KA		B5					
Léon	KE - KA		B5					
Gabin	KE - KA		B5					
Opus	KE - KA		B5					
Eliott	KE - KA		B5					
Sièges direction								
Manhattan								YB*
Attitud								
Seven					YA*			YB*
Sièges techniques								
24H Pro	1 tissu spécifique : UD							
Chaises visiteur								
Inventiv	KE - KA*							
Isabel	KE - KA*							Selon modèle
Louis	KE - KA*							
Anthra+	KE - KA*				YA*			
Géo	Spécifique : FG FA YA*							
Romy avec placet d'assise	KE - KA*							
Chaises multiusage								
Rosalie avec placet d'assise	KE - KA*							
Scott Tapissé								
Scott avec placet d'assise								
Emi	KE - KA*							
Chaises restauration								
Sofia Tapissé	Spécifique : A6 E4 A9 A2 A5 B5							
Accessoires & connectique								
Voiles de fond	KD							

Spécifique à la gamme
Selon molèle

Caractéristiques techniques

Mélamine Stratifié	MÉLAMINE				STRATIFIÉ
	Epaisseur 19 mm		Epaisseur 25 mm	Epaisseur 30 mm	Epaisseur 23,6 mm
	Plateaux	**Portes / Corps / Habillages**	**Plateaux**	**Plateaux**	**Plateaux**
Revêtement double face, traité anti-reflets	✓	✓	✓	✓	✓
Finitions	MG - R1	Toutes	Toutes	MG - R1 - N6 - R3 - RK	HZ - VW
Chants plats ABS anti-chocs et rayonnés (1)	✓	✓	✓	✓	✓
Anti-bactérien	✓	✓	✓	✓	✓ Traitement Sanitized®
Densité (2)	620 > 690 kg/m³		600 > 670 kg/m³	640 kg/m³	650 kg/m³
PEFC (issus de forêts gérées durablement)	✓	✓	✓	✓	✓
Certifiés E05 (conforme à la norme NF EN 717-2)	✓	✓	✓	✓	✓
Classement au feu (conforme à la norme NF EN 13501-1)	Classement M3 (D-S2,d0 EUROCLASS) pour tous les décors.				
% moyen issu de matière recyclées (pré- et post-consommation)	68 % en moyenne. 90% pour les coloris R3, R6, R7, R8 et N8 certifiés CRADLE to CRADLE.				40%
% recyclabilité	100%				
Entretien	Passer un chiffon humide avec une eau savonneuse. A éviter : produits abrasifs et détergeants.				

(1) Chants assortis au coloris du plateau excepté pour le coloris N8 (chants multiplis) et les plateaux stratifiés de la gamme Evasion
Chants ABS 2 mm (majoritairement) et 1 mm non rayonnés

(2) Densité : Tolérance +/- 10%

Tissu	Composition	Poids du tissu	Nombre de tours d'abrasion	Tenue à la lumière	Résistance au frottement	Normes anti feu	Environnement
Bondaï Cat. A	100% polyester	350 g/ml (lm) 250 g/m² ±5%	150 000 EN ISO 12947-2	6 EN ISO 105-B02	4-5 EN ISO 105 x 12 Mouillé-Sec	EN 1021 - 1&2 BS 7176 BS 5852 Crib5	STANDARD 100 by OEKO-TEX®
Chili Cat. B	100% polyester recyclé post-consommation fr (fr à l'intérieur de la fibre)	470 g/ml (lm) (15.16 oz / lin yd)	60 000 EN ISO 12947-2	5-8 EN ISO 105-B02	4-5 EN ISO 105 x 12 Mouillé -Sec	EN 1021 - 1&2 NFP 92-503/504/505 M1 NF D 60-013 AM18 BS 7176 BS 5852 Crib 5 DIN 4102 B1 EN 13501	STANDARD 100 by OEKO-TEX® Fibre 100% recyclée Basse émission de COV
Step **Step Mélange** Cat. B	100% trevira® CS	470 g/m² (15.16 oz / lin yd)	100 000 EN ISO 12947-2	5-7 EN ISO 105-B02	4-5 EN ISO 105 x 12 Mouillé-Sec	EN 1021 - 1&2 NFP 92-503/504/505 M1 NF D 60-013 AM18 BS 7176 BS 5852 Crib 5 DIN 4102 B1 EN 13501	STANDARD 100 by OEKO-TEX® EU Ecolabel Teintures non métalliques Basse émission de COV
Secret Cat. C	76% PVC - 22% PES - 2% PU Protection antibactérienne	540 g/ml (lm) ±10 g/m²	60 000 EN ISO 5470-2	6-7 EN ISO 105-B02	5-5 EN ISO 105 x 12 Mouillé-Sec	EN 1021 - 1&2 BS 5852 1&2 UNI 9175 class 1IM TB 117:2013	Sans Phtalates
Fenice Cat. D	75% Laine 25% PA	335 g/m² ±7% 500 g/ml (lm) ±7%	100 000 ±20% EN ISO 5470-2	6 ±1% EN ISO 105-B02	4-5 EN ISO 105 x 12 Mouillé-Sec	EN 1021 - 1&2 BS 5852 Crib 5 CLASS 1 IM CALIFORNIA TB 117	Tissu recyclable
Cyber Cat. D	100% polyester recyclé post-consommation	570 g/ml (lm) (18.39 oz / lin yd)	120 000 EN ISO 12947-2	7-8 EN ISO 105-B02	4-5 EN ISO 105 x 12 Mouillé-Sec	EN 1021 - 1&2 BS 5852 Crib 5 CALIFORNIA TB 117	STANDARD 100 by OEKO-TEX® Fibre 100% recyclée Basse émission de COV